

Приложение 2  
к Правилам осуществления мероприятий  
по предупреждению распространения  
вредных организмов  
Утверждены  
приказом Минприроды России  
от 09.11.2020 № 912

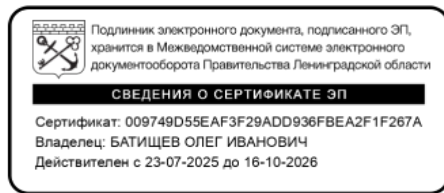

УТВЕРЖДАЮ:  
Должность: Заместитель председателя комитета  
по природным ресурсам Ленинградской области  
ФИО: О.И.Батищев  
Дата: 25.12.2025

лесных насаждений Акт обследования аварийных деревьев № 002-ОХ-21-25/47  
Приозерского лесничества,  
Ленинградской области (субъект Российской Федерации)

Место проведения

Участковое лесничество	Урочище (дача)	Квартал (кварталы)	Выдел (выделы)
Мичуринское	-	89	17

**ПЕРЕЧЕТНАЯ ВЕДОМОСТЬ АВАРИЙНЫХ ДЕРЕВЬЕВ, НАЗНАЧАЕМЫХ В РУБКУ**

№ дерева	Координаты		Пород а	Высота, м	Диаметр, см	Запас, куб.м	Структурные изъяны, характеризующие аварийность дерева	Сроки проведения мероприятия
1	2		3	4	5	6	7	8
1	60.659384	29.853085	Б	8	22	0,149	Старый бурелом, стволовая гниль	
2	60.659433	29.853028	Б	21	35	0,909	Плодовые тела, стволовая гниль, усыхающее	
3	60.659478	29.853183	Б	20	22	0,342	Усыхающее, стволовая гниль, механическое повреждение	
4	60.659519	29.853252	Б	18	31	0,611	Стволовая гниль, усыхающее, морозобойные трещины	
5	60.659520	29.853208	Б	3	43	0,257	Старый бурелом, стволовая гниль	
6	60.659502	29.853186	Б	25	35	1,082	Стволовая гниль, наклон ствола	
7	60.659528	29.853384	Б	16	22	0,28	Стволовая гниль, пустота, морозобойные трещины	
8	60.659486	29.853459	Б	6	24	0,138	Старый бурелом, стволовая гниль	
9	60.659378	29.853328	Б	12	30	0,398	Старый бурелом, стволовая гниль	
10	60.659314	29.853444	Ос	8	60	1,176	Старый бурелом, стволовая гниль	
11	60.659220	29.853343	Б	16	22	0,28	Водяные побеги, отслоение коры	
12	60.659229	29.853354	Олч	19	35	0,822	Комлевая гниль, стволовая гниль, усыхающая вершина	
13	60.659483	29.853732	Олч	22	42	1,371	Комлевая гниль, усыхающая вершина, плодовые тела	
14	60.659674	29.853787	Ос	31	58	3,929	Стволовая гниль, плодовые тела, опасное расположение на краю канавы	
15	60.659740	29.853886	Б	31	46	2,266	Стволовая гниль, плодовые тела, дупло на середине ствола	
16	60.659781	29.853897	Б	28	45	1,958	Дупло на середине ствола, опасный наклон ствола, морозобойные трещины, стволовая гниль	
17	60.659736	29.853631	Б	27	36	1,236	Ветровал, наклон 45°, зависшее	
18	60.659713	29.853439	Б	28	51	2,515	Стволовая гниль, дупло, облом у комля	
19	60.659713	29.853468	Б	24	46	1,794	Стволовая гниль, дупло	
20	60.659648	29.853106	С	26	36	1,19	Старый сухостой, стволовая гниль	
21	60.659638	29.852807	Ос	32	62	4,635	Стволовая гниль, прикомлевая гниль, трещина	
22	60.659595	29.854090	Б	15	22	0,262	Комлевая гниль, механическое повреждение, морозобойная трещина 3 метра	
23	60.659364	29.854133	Олч	25	43	1,633	Механическое повреждение, стволовая гниль, комлевая гниль, усыхание вершины	
24	60.659315	29.854099	Р	7	13	0,049	Наклон ствола, кап, стволовая гниль	
25	60.659140	29.854334	Олч	20	39	1,075	Наклон ствола, усыхание вершины, изгиб ствола	
26	60.659184	29.854348	Олч	12	26	0,299	Изгиб ствола, деформация вершины, стволовая гниль	
27	60.659210	29.854345	Олч	15	28	0,425	Механическое повреждение, комлевая гниль	
28	60.659147	29.854373	Олч	18	33	0,692	Межвидовая конкуренция, усыхание вершины, стволовая гниль	
29	60.659147	29.854373	Олч	18	30	0,572	Межвидовая конкуренция, усыхание вершины, стволовая гниль	
30	60.659147	29.854373	Олч	18	35	0,779	Межвидовая конкуренция, усыхание вершины, стволовая гниль	
31	60.659147	29.854373	Р	12	24	0,271	Межвидовая конкуренция, усыхание вершины, стволовая гниль, наклон ствола	
32	60.659224	29.854629	Б	28	34	1,118	Стволовая гниль, механическое повреждение, плодовые тела	
33	60.659217	29.854528	Б	29	43	1,852	Кап, комлевая гниль	
						36,365		

Исполнитель работ по проведению лесопатологического обследования аварийных деревьев:

Фамилия, имя и отчество (при наличии)  
 Кондратьев Александр Сергеевич  
 Подпись \_\_\_\_\_  
Подписано цифровой подписью:  
 Кондратьев Александр Сергеевич  
 Дата: 2025.11.28 09:49:49 +03'00'

Кондратьев А.С.

Дата проведения обследования 29.10.2025

Дата составлени документа 28.11.2025

Телефон (812) 552 73 55

## ЗАКЛЮЧЕНИЕ

С целью предотвращения негативных процессов или снижения ущерба от их воздействия : Необходимо провести рубку аварийных деревьев

Приложение 1  
К акту обследования аварийных деревьев

**ФОТОТАБЛИЦА**

Дерево №1

Фото № 1.1



Фото № 1.2

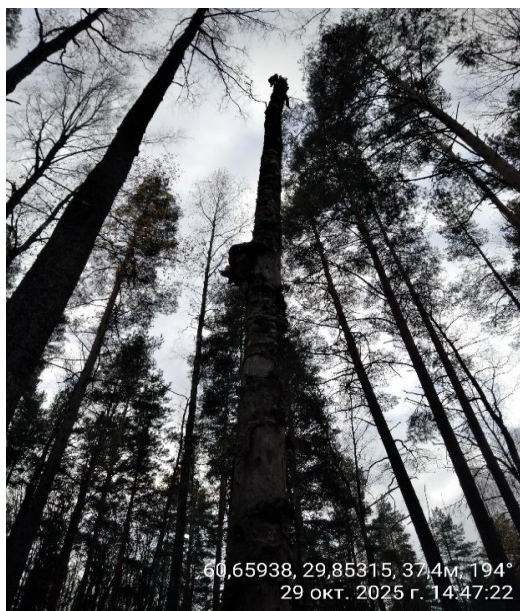

Дерево №2

Фото № 2.1



Фото № 2.2





### Дерево №3

Фото № 3.1



Фото № 3.2



### Дерево №4

Фото № 4.1



Фото № 4.2





## Дерево № 5

### Фото № 5.1



## Дерево № 6

### Фото № 6.1



### Фото № 6.2

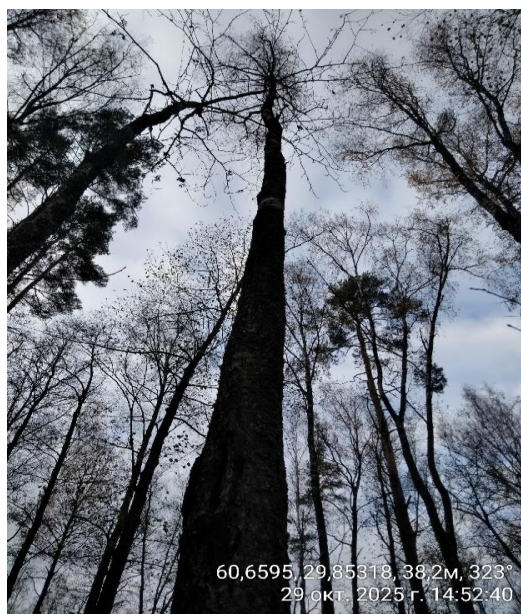



## Дерево № 7

Фото № 7.1



Фото № 7.2



## Дерево № 8

Фото № 8.1



Фото № 8.2

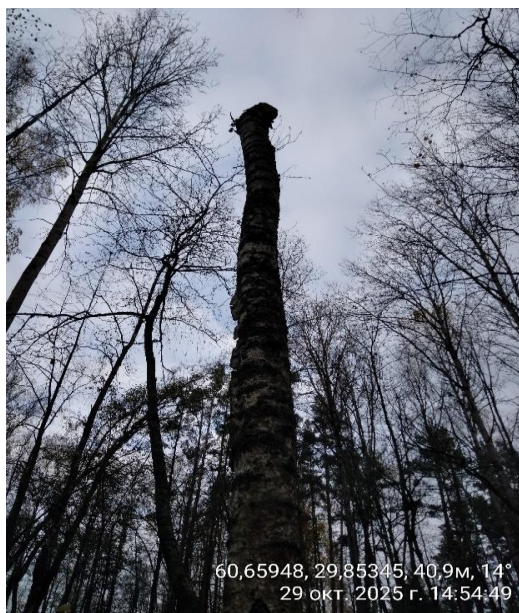



## Дерево № 9

Фото № 9.1



Фото № 9.2



## Дерево № 10

Фото № 10.1



Фото № 10.2





## Дерево № 11

Фото № 11.1



Фото № 11.2



## Дерево № 12

Фото № 12.1



Фото № 12.2





Фото № 12.3



Дерево № 13

Фото № 13.1



Фото № 13.2





Фото № 13.3

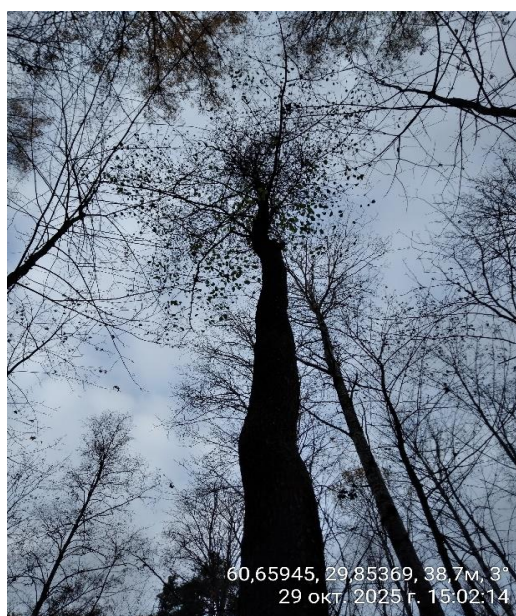

Дерево № 14

Фото № 14.1



Фото № 14.2





Фото № 14.3



Дерево № 15

Фото № 15.1



Фото № 15.2





## Дерево № 16

Фото № 16.1



Фото № 16.2



Фото № 16.3





## Дерево № 17

Фото № 17.1



Фото № 17.2



## Дерево № 18

Фото № 18.1



Фото № 18.2





## Дерево № 19

Фото № 19.1



Фото № 19.2



Фото № 19.3





## Дерево № 20

Фото № 20.1



Фото № 20.2



## Дерево № 21

Фото № 21.1



Фото № 21.2





Фото № 21.3



Дерево № 22

Фото № 22.1



Фото № 22.2





Фото № 22.3



Дерево № 23

Фото № 23.1



Фото № 23.2





## Дерево № 24

Фото № 24.1



Фото № 24.2



Фото № 24.3

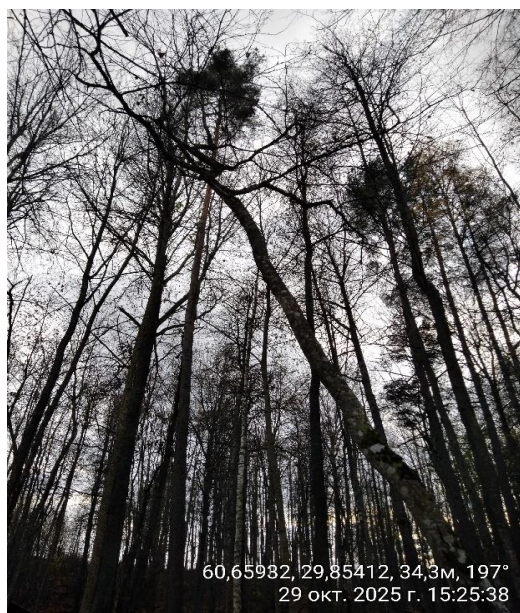



## Дерево № 25

Фото № 25.1



Фото № 25.2

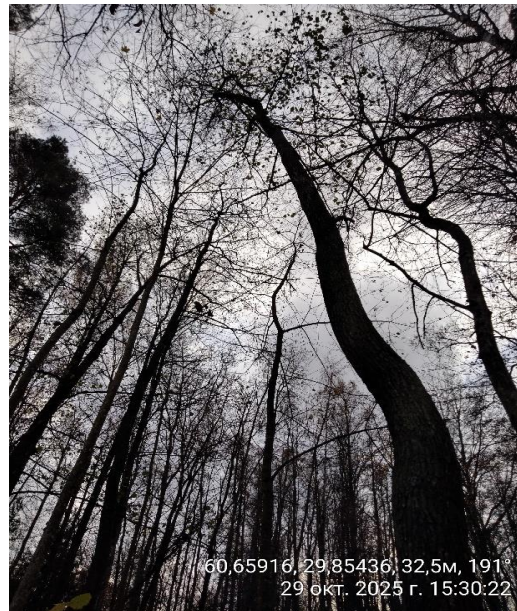

## Дерево № 26

Фото № 26.1



Фото № 26.2





Фото № 26.3

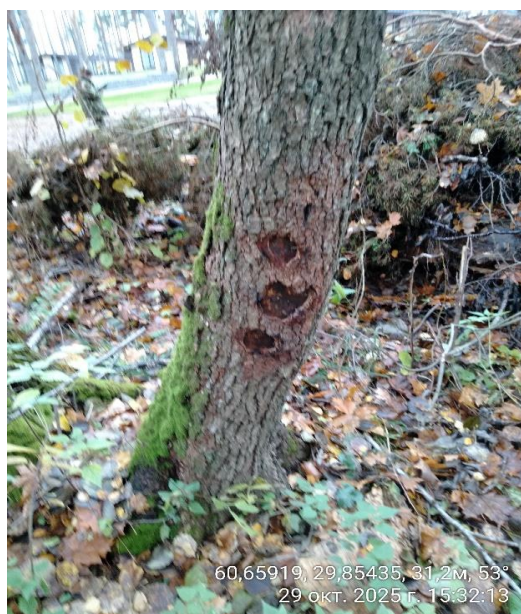

Дерево № 27

Фото № 27.1



Фото № 27.2





## Дерево № 28

Фото № 28.1



Фото № 28.2



## Дерево № 29

Фото № 29.1



Фото № 29.2





## Дерево № 30

Фото № 30.1



Фото № 30.2



## Дерево № 31

Фото № 31.1



Фото № 31.2





## Дерево № 32

Фото № 32.1



Фото № 32.2



Фото № 32.3





## Дерево № 33

Фото № 33.1



Фото № 33.2



Фото № 33.3



Фамилия, имя, отчество (при наличии)

Кондратьев А.С.

Дата составления документа

28.11.2025

Подпись

Кондратьев  
Александр  
Сергеевич

Подписано цифровой подписью:  
Кондратьев Александр Сергеевич  
Дата: 2025.11.11 10:28:56 +03'00'